



CITTA' DI FRATTAMAGGIORE

- PROVINCIA DI NAPOLI -

Protocollo - Comune di Frattamaggiore



0023160

17/10/2013
15:13

Dichiarazione relativa agli obblighi di pubblicazione concernenti i componenti degli organi di indirizzo politico ai sensi dell'art. 14, lett. f), del D.Lgs. n. 33/2013.

Il/la sottoscritto/a Orsello Di Nevo
nato/a FRATTAMAGGIORE, Prov. (NA) il 05/11/1963, e residente in
FRATTAMAGGIORE alla Via Luigi Einaudi, n. 14, nella
sua qualità pro tempore di Titolare dell'incarico politico e/o di governo di CONSIGLIERE COMUNALE
presso il Comune di Frattamaggiore (NA),

DICHIARA

sotto la propria responsabilità, ai sensi e per gli effetti Decreto del Presidente della Repubblica n. 445/2000, nonché con l'apposizione della formula "sul mio onore affermo che la dichiarazione corrisponde al vero" ai sensi dell'art. 2 della L n. 441/1982, quanto segue:

a) Diritti reali su beni immobili e su beni mobili iscritti in pubblici registri a proprio nome	(1) <u>NO</u> beni immobili <u>auto Mercedes tg ED 090ES</u>
b) Azioni di società e quote di partecipazione a società possedute	(1) <u>NO</u>
c) Esercizio di funzioni di amministratore o di sindaco di società	(1) <u>NO</u>
d) Copia dell'ultima dichiarazione dei redditi soggetti all'imposta sui redditi delle persone fisiche	(2) <u>NO</u>
e) Spese sostenute ed obbligazioni assunte per la propaganda elettorale, ovvero attestazione di essersi avvalso esclusivamente di materiali e di mezzi propagandistici predisposti e messi a disposizione dal partito o dalla formazione politica della cui lista ha fatto parte	(3) <u>NO</u>



CITTA' DI FRATTAMAGGIORE

- PROVINCIA DI NAPOLI -

<p>f) che le attestazioni e dichiarazioni, di cui alle precedenti lett. a), b), c) e d), relative al coniuge non separato e ai parenti entro il secondo grado, in quanto gli stessi hanno espresso il loro consenso, sono a margine riportate</p>	<p>(4) Cocchi A. Cesare Franco Cocchi Carnaro 14/3/1961 Figli: 1) Roberto Di Marco Napoli 13/11/93 2) Francesco Di Marco (Napoli) 6/11/81</p>
---	---

- (1) compilare con le informazioni che ricorrono. La dichiarazione va resa anche se negativa.
- (2) indicare "come da copia allegata" ed allegare copia della dichiarazione dei redditi
- (3) dichiarare il caso che ricorre ed allegare le copie delle dichiarazioni relative agli eventuali contributi ricevuti (art.4, c. 3, L 659/1981)
- (4) riportare le informazioni per le quali è stato espresso il consenso indicando il nominativo del coniuge o del parente ed il grado di parentela ovvero indicare per ciascuno di essi il caso del mancato consenso

Dichiara, inoltre, di impegnarsi a comunicare ogni variazione relativa alle dichiarazioni di sopra.

data 17/x/2013

IL DICHIARANTE
Cocchi A. Marco

Allegare copia di documento di identità in corso di validità.



CITTA' DI FRATTAMAGGIORE

- PROVINCIA DI NAPOLI -

Dichiarazione relativa agli obblighi di pubblicazione concernenti i componenti degli organi di indirizzo politico ai sensi dell'art. 14, lett. a)-b)-c)-d)-e) del D.Lgs. n. 33/2013.

Il/la sottoscritto/a SI MARZO ANIELLO,
nato/a FRATTAMAGGIORE, Prov. (NA) il 05/11/1963, e residente in
FRATTAMAGGIORE alla Via IGNAZIO MUTI, n. 14, nella
sua qualità pro tempore di Titolare dell'incarico politico e/o di governo di CONSIGLIERE COMUNALE
presso il Comune di Frattamaggiore (NA),

DICHIARA

sotto la propria responsabilità, ai sensi e per gli effetti Decreto del Presidente della Repubblica n. 445/2000 quanto segue:

a) Atto di nomina o di proclamazione con indicazione della durata dell'incarico o del mandato elettivo	(1) Atto di nomina e/o di proclamazione n. <u>11217</u> del <u>13-5-2010</u> Tipo di incarico politico o di governo <u>CONSIGLIERE COMUNALE</u> Durata dell'incarico ricoperto <u>5 ANNI</u>
b) Curriculum personale	(2) <u>COME DA ALLEGATO</u>
c) Compensi di qualsiasi natura connessi all'assunzione della carica; importi di viaggi di servizio e missioni pagati con fondi pubblici.	(3) Compensi connessi alla carica _____ Importi viaggi di servizio e missioni pagati dall'Ente <u>//</u>
d) Dati relativi all'assunzione di altre cariche, presso enti pubblici o privati, e relativi compensi a qualsiasi titolo corrisposti	(3) Altre cariche ricoperte presso enti pubblici o privati <u>//</u> Compensi a qualsiasi titolo corrisposti in relazione alle cariche <u>//</u>
e) Altri eventuali incarichi con oneri a carico della finanza pubblica con indicazione dei compensi spettanti	(3) Altri eventuali incarichi <u>//</u> Compensi spettanti per gli incarichi <u>//</u>

(1) compilare con le informazioni che ricorrono.

(2) indicare "come da copia allegata" ed allegare copia del curriculum vitae.

(3) compilare con le informazioni che ricorrono. La dichiarazione va resa anche se negativa.



CITTA' DI FRATTAMAGGIORE

- PROVINCIA DI NAPOLI -

Dichiara, inoltre, di impegnarsi a comunicare ogni variazione relativa alle dichiarazioni di sopra.

data 14/x/2013

IL DICHIARANTE
Antonio Di Rocco

Allegare copia di documento di identità in corso di validità.

CURRICULUM

DI MARZO ANIELLO NATO A FRATTAMAGGIORE IL 5.11.1963 ED IVI RESIDENTE ALLA VIA
IGNAZIO MUTI, 14 CONIUGATO CON MARINO CARMELINA.

TITOLO DI STUDIO: LAUREA TRIENNALE IN TECNICHE DI LABORATORIO DI ANALISI CHIMICO-
FISICO E BATTERIOLOGICHE.

PROFESSIONE: TECNICO DI LABORATORIO DI ANALISI.

CONSIGLIERE COMUNALE DEL COMUNE DI FRATTAMAGGIORE DAL 1999.

È STATO PRESIDENTE DEL CONSORZIO CIMITERIALE DAL 2000 AL 2002 , DAL 2005 AL 2008 E DAL
2010 AL 2011.

ATTUALMENTE È CONSIGLIERE COMUNALE DEL COMUNE DI FRATTA MAGGIORE, COMPONENTE
DELLA 3^A E 5^A COMMISSIONE CONSILIARE PERMANENTE.

Fratta maggiore 17.10.2013

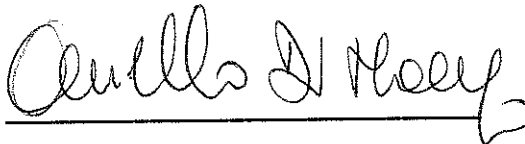

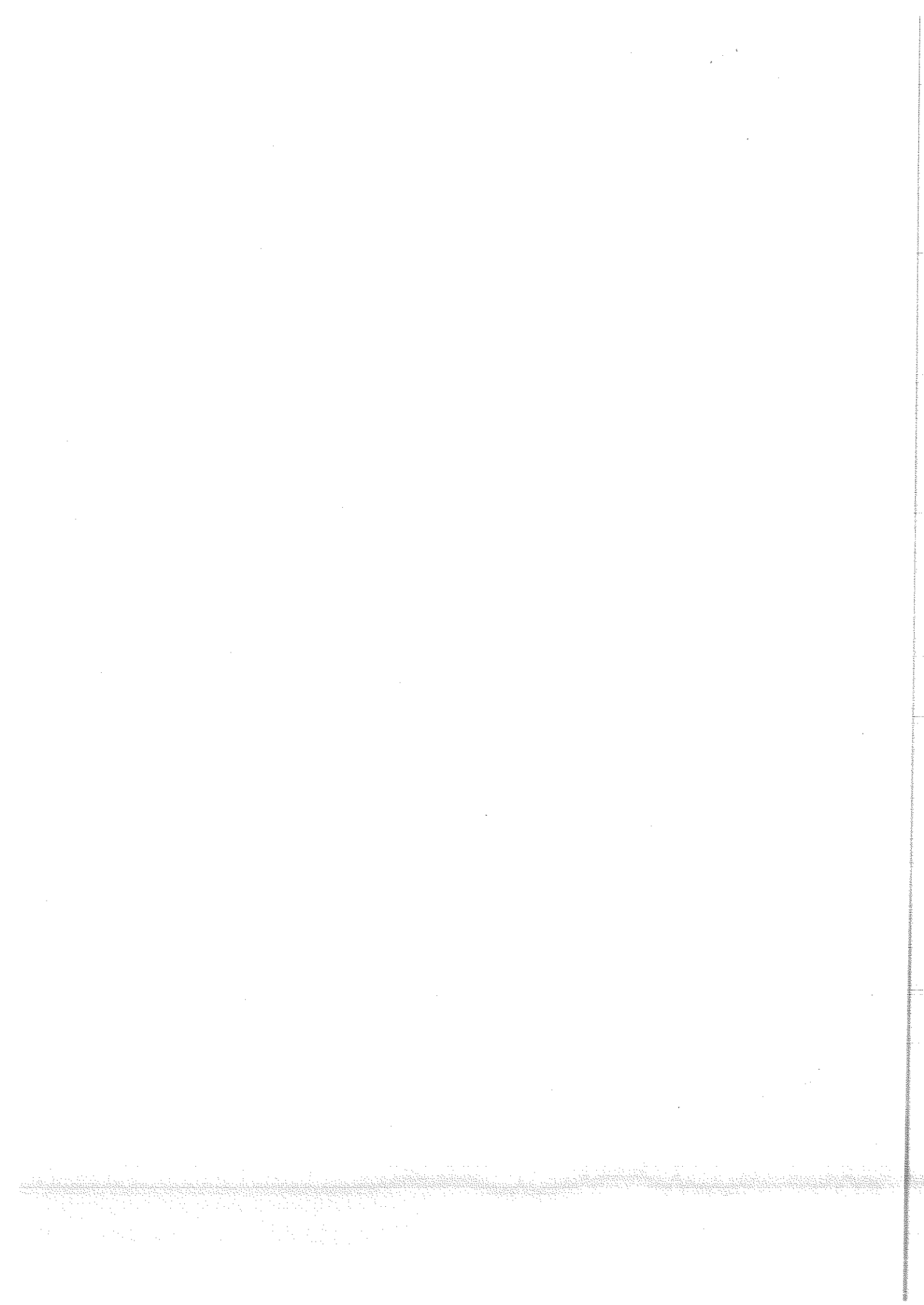



Cognome **DI MARZO**
 Nome **ANIELLO**
 nato il **05/11/1963**
 (atto n. **794** P. **I** S. **A**)
 a **Frattamaggiore(NA)**
 Cittadinanza **Italiana**
 Residenza **Frattamaggiore**
 Via **VIA IGNAZIO MUTI n.14**
 Stato civile **coniugato**
 Professione **tecnico di laboratorio**
 CONNOTATI E CONTRASSEGNI SALIENTI
 Statura **160**
 Capelli **CASTANI**
 Occhi **CASTANI**
 Segni particolari

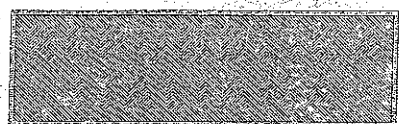

Firma del titolare *Nicola Di Marzo*
FRATTAMAGGIORE **17/08/2009**
 Impronta del dito indice sinistro
 IL SINDACO
L'IMPIEGATO INCARICATO
Nicola Di Marzo

Diritto Carta Identità 5,16 euro
 Scade il 16/08/2019
AR 8021859

REPUBBLICA ITALIANA

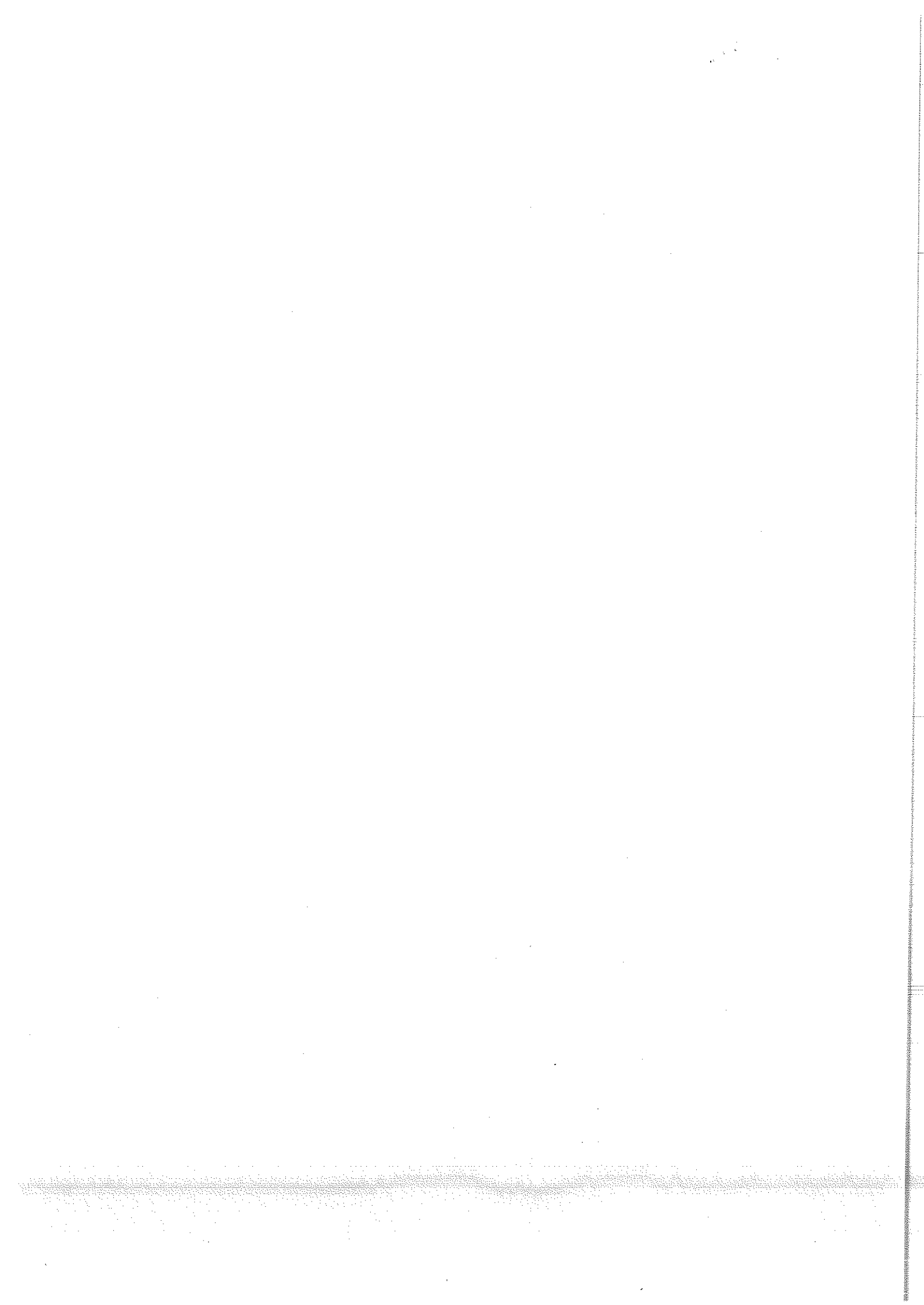
 COMUNE DI
FRATTAMAGGIORE
CARTA D'IDENTITÀ
N°AR 8021859
 DI
DI MARZO
ANIELLO





Riservato alla Poste italiane Spa

N. Protocollo

--	--	--	--	--	--	--	--	--	--	--	--	--	--	--	--	--	--	--

Data di presentazione

--	--	--	--	--	--	--	--	--	--	--	--	--	--	--

UNI

COGNOME

NOME

DI MARZO

ANIELLO

CODICE FISCALE

D M R N L L 6 3 S 0 5 D 7 8 9 R

informativa sul
trattamento dei dati
personali (art. 13,
D.Lgs. n. 196, 2003)

Il D.Lgs. 30 giugno 2003, n. 196, "Codice in materia di protezione dei dati personali", prevede un sistema di garanzie a tutela dei trattamenti che vengono effettuati sui dati personali.

Di seguito si illustra sinteticamente come verranno utilizzati i dati contenuti nella presente dichiarazione e quali sono i diritti riconosciuti al cittadino.

Finalità del trattamento

Il Ministero dell'Economia e delle Finanze e l'Agenzia delle Entrate, desiderano informarla, anche per conto degli altri soggetti a ciò tenuti, che nella dichiarazione sono presenti diversi dati personali che verranno trattati dal Ministero dell'Economia e delle Finanze, dall'Agenzia delle Entrate e dai soggetti intermediari individuati dalla legge (centri di assistenza fiscale, sostituti d'imposta, agenzie postali, associazioni di categoria e professionisti) per le finalità di liquidazione, accertamento e riscossione delle imposte e che, a tal fine, alcuni dati possono essere pubblicati ai sensi del combinato disposto degli artt. 69 del D.P.R. n. 600 del 29 settembre 1973, così come modificato dalla legge n.133 del 6 agosto 2008, e 66-bis del DPR n. 633 del 26 ottobre 1972.

I dati in possesso del Ministero dell'Economia e delle Finanze e dell'Agenzia delle Entrate possono essere comunicati ad altri soggetti pubblici (quali, ad esempio, i Comuni, l'I.N.P.S.), in presenza di una norma di legge o di regolamento, ovvero, quando tale comunicazione sia comunque necessaria per lo svolgimento di funzioni istituzionali, previa comunicazione al Garante della Privacy.

Gli stessi dati possono, altresì, essere comunicati a privati o enti pubblici economici qualora ciò sia previsto da una norma di legge o di regolamento.

Dati personali

La maggior parte dei dati richiesti nella dichiarazione (quali, ad esempio, quelli anagrafici, quelli reddituali e quelli necessari per la determinazione dell'imponibile e dell'imposta) devono essere indicati obbligatoriamente per non incorrere in sanzioni di carattere amministrativo e, in alcuni casi, di carattere penale.

L'indicazione del numero di telefono o cellulare, del fax e dell'indirizzo di posta elettronica è invece facoltativa, e consente di ricevere gratuitamente dall'Agenzia delle Entrate informazioni su scadenze, novità, adempimenti e servizi offerti.

Altri dati (ad esempio quelli relativi agli oneri deducibili o per i quali spetta la detrazione d'imposta) possono, invece, essere indicati facoltativamente dal contribuente qualora intenda avvalersi dei benefici previsti.

Dati sensibili

L'effettuazione della scelta per la destinazione dell'otto per mille dell'Irpef è facoltativa e viene richiesta ai sensi dell'art. 47 della legge 20 maggio 1985 n. 222 e delle successive leggi di ratifica delle intese stipulate con le confessioni religiose.

L'effettuazione della scelta per la destinazione del cinque per mille dell'Irpef è facoltativa e viene richiesta ai sensi dell'art.2, comma 250 della legge 23 dicembre 2009, n. 191. Tali scelte comportano, secondo il D.Lgs. n. 196 del 2003, il conferimento di dati di natura "sensibile".

L'inserimento, tra gli oneri deducibili o per i quali spetta la detrazione dell'imposta, di spese sanitarie, ha anch'esso carattere facoltativo e comporta ugualmente il conferimento di dati sensibili.

Modalità del trattamento

La dichiarazione può essere consegnata a un intermediario previsto dalla legge (Caf, associazioni di categoria, professionisti) il quale invia i dati al Ministero dell'Economia e delle Finanze e all'Agenzia delle Entrate.

I dati verranno trattati con modalità prevalentemente informatizzate e con logiche pienamente rispondenti alle finalità da perseguire anche mediante verifiche dei dati presenti nelle dichiarazioni:

- con altri dati in possesso del Ministero dell'Economia e delle Finanze e dell'Agenzia delle Entrate, anche forniti, per obbligo di legge, da altri soggetti (ad esempio, dai sostituti d'imposta);
- con dati in possesso di altri organismi (quali, ad esempio, istituti previdenziali, assicurativi, camere di commercio, P.R.A.).

Titolari del trattamento

Il Ministero dell'Economia e delle Finanze, l'Agenzia delle Entrate e gli intermediari, secondo quanto previsto dal D.Lgs. n. 196 del 2003, assumono la qualifica di "titolare del trattamento dei dati personali" quando tali dati entrano nella loro disponibilità e sotto il loro diretto controllo.

In particolare sono titolari:

- il Ministero dell'Economia e delle Finanze e l'Agenzia delle Entrate, presso i quali è conservato ed esibito a richiesta l'elenco dei responsabili;
- gli intermediari, i quali, ove si avvalgono della facoltà di nominare dei responsabili, devono renderne noti i dati identificativi agli interessati.

Responsabili del trattamento

I "titolari del trattamento" possono avvalersi di soggetti nominati "responsabili".

In particolare, l'Agenzia delle Entrate si avvale della So.Ge.I. S.p.a., quale responsabile esterno del trattamento dei dati, in quanto partner tecnologico cui è affidata la gestione del sistema informativo dell'Anagrafe Tributaria.

Diritti dell'interessato

Presso il titolare o i responsabili del trattamento l'interessato, in base all'art. 7 del D.Lgs. n. 196/2003, può accedere ai propri dati personali per verificarne l'utilizzo o, eventualmente, per correggerli, aggiornarli nei limiti previsti dalla legge, ovvero per cancellarli od opporsi al loro trattamento, se trattati in violazione di legge. Tali diritti possono essere esercitati mediante richiesta rivolta a:

- Ministero dell'Economia e delle Finanze, Via XX Settembre 97 - 00187 Roma;
- Agenzia delle Entrate - Via Cristoforo Colombo, 426 c/d - 00145 Roma.

Consenso

Il Ministero dell'Economia e delle Finanze e l'Agenzia delle Entrate, in quanto soggetti pubblici, non devono acquisire il consenso degli interessati per poter trattare i loro dati personali.

Gli intermediari non devono acquisire il consenso per il trattamento dei dati personali comuni in quanto il loro conferimento è obbligatorio per legge, mentre sono tenuti ad acquisire il consenso degli interessati per trattare i dati sensibili relativi alla scelta dell'otto per mille e del cinque per mille dell'Irpef e/o a particolari oneri deducibili o per i quali spetta la detrazione dell'imposta e per poterli inoltre comunicare al Ministero dell'Economia e delle Finanze e all'Agenzia delle Entrate.

Tale consenso viene manifestato mediante la sottoscrizione della dichiarazione nonché la firma con la quale si effettua la scelta dell'otto per mille dell'IRPEF e del cinque per mille dell'IRPEF.

La presente informativa viene data in generale per tutti i titolari del trattamento sopra indicati.

Codice fiscale (*) **DMRNLL63S05D789R**

TIPO DI DICHIARAZIONE	Redditi	Iva	Modulo RW	Quadro VD	Quadro AC	Studi di settore	Parametri	Indicatori	Correttiva nei termini	Dichiarazione integrativa a favore	Dichiarazione integrativa	Dichiarazione integrativa (art. 2, co. 8-ter, DPR 322/98)	Eventi eccezionali
	X												

DATI DEL CONTRIBUENTE

Comune (o Stato estero) di nascita: **FRATTAMAGGIORE** Provincia (sigla): **NA** Data di nascita: **05/11/1963** Sesso: **M X F**

celibe/nubile: **1** coniugato/a: **2 X** vedovo/a: **3** separato/a: **4** divorziato/a: **5** deceduto/a: **6** tutelato/a: **7** minore: **8**

Parita IVA (eventuale):

Accettazione eredità giacente: Liquidazione volontaria: Stato: Periodo d'imposta: giorno mese anno

RESIDENZA ANAGRAFICA

Comune: Provincia (sigla): C.a.p.: Codice comune:

Tipologia (via, piazza, ecc.): Indirizzo: Numero civico:

Frazione: Data della variazione: giorno mese anno Domicilio fiscale diverso dalla residenza: Dichiarazione presentata per la prima volta:

TELEFONO E INDIRIZZO DI POSTA ELETTRONICA

Telefono prefisso numero Cellulare Indirizzo di posta elettronica:

DOMICILIO FISCALE AL 01/01/2012

Comune: Provincia (sigla): Codice comune: **FRATTAMAGGIORE NA D789**

DOMICILIO FISCALE AL 31/12/2012

Comune: Provincia (sigla): Codice comune:

DOMICILIO FISCALE AL 01/01/2013

Comune: Provincia (sigla): Codice comune:

SCELTA PER LA DESTINAZIONE DELL'OTTO PER MILLE DELL'IRPEF

per scegliere, FIRMARE in UNO SOLO dei riquadri

Stato	Chiesa cattolica	Unione Chiese cristiane avventiste del 7° globo	Assemblee di Dio in Italia
Chiesa Valdese unione delle chiese metodiste e valdesi	Chiesa Evangelica Luterana in Italia	Unione Comunità Ebraiche Italiane	Sacra arcidiocesi ortodossa d'Italia ed Esarcato per l'Europa Meridionale
Chiesa Apostolica in Italia	Unione Cristiana Evangelica Battista d'Italia	IN CASO DI SCELTA NON ESPRESSA DA PARTE DEL CONTRIBUENTE, LA RIPARTIZIONE DELLA QUOTA D'IMPOSTA NON ATTRIBUITA SI STABILISCE IN PROPORZIONE ALLE SCELTE ESPRESSE. LA QUOTA NON ATTRIBUITA SPETTANTE ALLE ASSEMBLEE DI DIO IN ITALIA E ALLA CHIESA APOSTOLICA IN ITALIA E' DEVOLUTA ALLA GESTIONE STATALE.	

In aggiunta a quanto spiegato nell'Informativa sul trattamento dei dati, si precisa che i dati personali del contribuente verranno utilizzati solo dall'Agenzia delle Entrate per attuare la scelta.

SCELTA PER LA DESTINAZIONE DEL CINQUE PER MILLE DELL'IRPEF

per scegliere, FIRMARE in UNO SOLO dei riquadri. Per alcune delle finalità è possibile indicare anche il codice fiscale di un soggetto beneficiario

Sostegno del volontariato e delle altre organizzazioni non lucrative di utilità sociale, delle associazioni di promozione sociale e delle associazioni e fondazioni riconosciute che operano nei settori di cui all'art. 10, c. 1, lett. e), del D.Lgs. n. 460 del 1997	Finanziamento della ricerca scientifica e dell'università
FIRMA: _____	FIRMA: _____
Codice fiscale del beneficiario (eventuale): _____	Codice fiscale del beneficiario (eventuale): _____

Finanziamento della ricerca sanitaria

FIRMA: _____

Codice fiscale del beneficiario (eventuale): _____

Finanziamento delle attività di tutela, promozione e valorizzazione dei beni culturali e paesaggistici

FIRMA: _____

Codice fiscale del beneficiario (eventuale): _____

Sostegno delle attività sociali svolte dal comune di residenza del contribuente

FIRMA: _____

Codice fiscale del beneficiario (eventuale): _____

Sostegno alle associazioni sportive dilettantistiche riconosciute ai fini sportivi dal CONI a norma di legge, che svolgono una rilevante attività di interesse sociale

FIRMA: _____

Codice fiscale del beneficiario (eventuale): _____

RESIDENTE ALL'ESTERO

DA COMPILARE SE RESIDENTE ALL'ESTERO NEL 2012

Stato federato, provincia, contea: Località di residenza: Indirizzo: Codice fiscale estero: Stato estero di residenza: Codice dello Stato estero: NAZIONALITÀ: 1 Estera, 2 Italiana

(*) Da compilare per i soli modelli predisposti su fogli singoli, ovvero su moduli meccanografici a striscia continua.

Codice fiscale (*) **DMRNLL63S05D789R**

Mod. N. **0 1**

RISERVATO A CHI PRESENTA LA DICHIARAZIONE PER ALTRI

EREDE, CURATORE FALLIMENTARE o DELL'EREDITA', ecc. (vedere Istruzioni)

Codice fiscale (obbligatorio) _____ Codice carica _____

giorno mese anno

Cognome _____ Nome _____ Sesso (barrare la relativa casella) **M** **F**

Data di nascita giorno mese anno Comune (o Stato estero) di nascita _____ Provincia (sigla) _____

RESIDENZA ANAGRAFICA (O SE DIVERSO) Comune (o Stato estero) _____ Provincia (sigla) _____ C.a.p. _____

DOMICILIO FISCALE Rappresentante residente all'estero _____ Frazione, via e numero civico / Indirizzo estero _____ Telefono prefisso _____ numero _____

Data di inizio procedura giorno mese anno Procedura non ancora terminata _____ Data di fine procedura giorno mese anno Codice fiscale società o ente dichiarante _____

CANONE RAI IMPRESE

Tipologia apparecchio (Riservata ai contribuenti che esercitano attività d'impresa)

FIRMA DELLA DICHIARAZIONE

Il contribuente dichiara di aver compilato e allegato i seguenti quadri (barrare le caselle che interessano)

Familiari a carico	RA	RB	RC	RP	RN	RV	CR	RX	CS	RH	RL	RM	RR	RT	RE	RF	RG	RD	RS	RQ	CE	LM
	<input checked="" type="checkbox"/>		<input checked="" type="checkbox"/>		<input checked="" type="checkbox"/>	<input checked="" type="checkbox"/>				<input checked="" type="checkbox"/>												

EC _____ RU _____ FC _____ N. moduli IVA _____

Invio avviso telematico all'intermediario _____ Invio comunicazione telematica anomalie dati studi di settore all'intermediario _____

Situazioni particolari _____ Codice _____

CON LA FIRMA SI ESPRIME ANCHE IL CONSENSO AL TRATTAMENTO DEI DATI SENSIBILI EVENTUALMENTE INDICATI NELLA DICHIARAZIONE

FIRMA del CONTRIBUENTE (o di chi presenta la dichiarazione per altri)
DI MARZO ANIELLO

IMPEGNO ALLA PRESENTAZIONE TELEMATICA

Riservato all'intermediario

Codice fiscale dell'intermediario **FRNNTN69H12B990N** N. iscrizione all'albo dei C.A.F. _____

Impegno a presentare in via telematica la dichiarazione: **2** Ricezione avviso telematico _____ Ricezione comunicazione telematica anomalie dati studi di settore _____

Data dell'impegno giorno mese anno **31 05 2013** FIRMA DELL'INTERMEDIARIO **FIORENTINO ANTONIO**

VISTO DI CONFORMITÀ

Riservato al C.A.F. o al professionista

Codice fiscale del responsabile del C.A.F. _____ Codice fiscale del C.A.F. _____

Codice fiscale del professionista _____ FIRMA DEL RESPONSABILE DEL C.A.F. O DEL PROFESSIONISTA _____

Si rilascia il visto di conformità ai sensi dell'art. 35 del D.Lgs. n. 241/1997

CERTIFICAZIONE TRIBUTARIA

Riservato al professionista

Codice fiscale del professionista _____

Codice fiscale o partita IVA del soggetto diverso dal certificatore che ha predisposto la dichiarazione e tenuto le scritture contabili _____

Si attesta la certificazione ai sensi dell'art. 36 del D.Lgs. n. 241/1997

FIRMA DEL PROFESSIONISTA

FAMILIARI A CARICO

BARRARE LA CASSELLA:
C = CONIUGE
F1 = PRIMO FIGLIO
F = FIGLIO
A = ALTRO FAMILIARE
D = FIGLIO DISABILE

Relazione di parentela	Codice fiscale (indicare il codice fiscale del coniuge anche se non fiscalmente a carico)	N. mesi a carico	Minore di tre anni	Percentuale detrazione spettante	Detrazione 100% affidamento figli
1 <input checked="" type="checkbox"/> CONIUGE	MRNCML61C54B371G	12			
2 <input checked="" type="checkbox"/> PRIMO FIGLIO	DMRRRT93S53F839L	12		100	
3 <input checked="" type="checkbox"/> ² A ³ D	DMRGNN97A06F839C	12		100	
4 <input type="checkbox"/> <input type="checkbox"/> <input type="checkbox"/> <input type="checkbox"/> <input type="checkbox"/> <input type="checkbox"/>					
5 <input type="checkbox"/> <input type="checkbox"/> <input type="checkbox"/> <input type="checkbox"/> <input type="checkbox"/> <input type="checkbox"/>					
6 <input type="checkbox"/> <input type="checkbox"/> <input type="checkbox"/> <input type="checkbox"/> <input type="checkbox"/> <input type="checkbox"/>					
7 PERCENTUALE ULTERIORE DETRAZIONE PER FAMIGLIE CON ALMENO 4 FIGLI					
		8 NUMERO FIGLI RESIDENTI ALL'ESTERO A CARICO DEL CONTRIBUENTE			

QUADRO RA REDDITI DEI TERRENI

Esclusi i terreni all'estero da includere nel Quadro RL

Reddito dominicale	Titolo	Reddito agrario	giorni	Possesso %	Canone di affitto in regime vincolistico	Casi particolari	Continuazione (**)	Esenzione IMU	Reddito agrario		Reddito dominicale		Cottivazione diretta o IAP
									imponibile	imponibile	non imponibile	non imponibile	
RA1													
RA2													
RA3													
RA4													
RA5													
RA6													
RA7													
TOTALI										10	11	12	13

RA11 Somma col. 10, 11 e 12; **TOTALI**

(**) Barrare la casella se si tratta dello stesso terreno o della stessa unità immobiliare del rigo precedente.

(*) Da compilare per i soli modelli predisposti su fogli singoli, ovvero su moduli meccanografici a striscia continua.

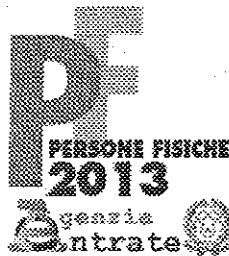

CODICE FISCALE

D M R N L L 6 3 S 0 5 D 7 8 9 R

REDDITI

QUADRO RB - Redditi dei fabbricati

QUADRO RC - Redditi di lavoro dipendente

Mod. N. 0 1

ZUCCHETTI S.p.A. - Via Solferino, 1 - 26900 Lodi

QUADRO RB
REDDITI DEI
FABBRICATI
E ALTRI DATI

Sezione I

Redditi dei fabbricati

Esclusi i fabbricati all'estero da includere nel Quadro RL

1	2	3	4	5	6	7	8	9	10	11	12
Rendita catastale	Utilizzo	giorni	Possesso	Codice	Canone	Casi	Continua-	Codice	IMU dovuta	Cedolare	Esenzione
			percentuale	canone	di locazione	particolari	zione(*)	Comune	per il 2012	secca	IMU
RB1	,00								,00	,00	
	REDDITI IMPONIBILI	Tassazione ordinaria	Cedolare secca 21%	Cedolare secca 19%	REDDITI NON IMPONIBILI	Abitazione principale	Immobili non locati				
		,00	,00	,00							
RB2	,00								,00	,00	
RB3	,00								,00	,00	
RB4	,00								,00	,00	
RB5	,00								,00	,00	
RB6	,00								,00	,00	
RB7	,00								,00	,00	
RB8	,00								,00	,00	
RB9	,00								,00	,00	
RB10: TOTALI											

Imposta cedolare secca

1	2	3	4	5	6	7	8	9	10	11	12	
Imposta cedolare secca 21%	Imposta cedolare secca 19%	Totale imposta cedolare secca	Eccedenza dichiarazione precedente	Eccedenza compensata Mod. F24	Accounti versati	Accounti sospesi	trattenuta dal sostituto	Cedolare secca risultante dal Mod. 730/2013	rimborzata dal sostituto	credito compensato F24 IMU	Imposta a debito	Imposta a credito
RB11	,00	,00	,00	,00	,00	,00	,00	,00	,00	,00	,00	,00

Sezione II

Dati relativi ai contratti di locazione

1	2	3	4	5	6	7	8
N. di rigo	Mod. N.	Data	Estremi di registrazione del contratto	Numero e sottnumero	Codice ufficio	Contratti non superiori a 30 gg.	Anno di presentazione dich. ICI
RB21			/				
RB22			/				
RB23			/				

Sezione III

Immobili storici

1	2	3	4
Differenza	Acconto IRPEF	Imponibile addizionale comunale	Acconto addizionale comunale
RB31	Ricalcolo degli acconti 2012	,00	,00

QUADRO RC

REDDITI DI LAVORO DIPENDENTE E ASSIMILATI

Sezione I

Redditi di lavoro dipendente e assimilati

Rientro in Italia



1	2	3	4	5	6	7	8	9	10	11	12
RC1	Tipologia reddito	Indeterminato/Determinato	Redditi								
RC1		1		19812,00							
RC2				,00							
RC3				,00							
RC4	Incremento produttività			,00							
RC5	RC1 + RC2 + RC3 + RC4 col. 8 - (minore importo tra RC4 col. 1 e RC4 col. 9) - RC5 col. 1			,00							
RC6	Periodo di lavoro (giorni per i quali spettano le detrazioni)			365							
RC7	Assegno del coniuge			9487,00							
RC8				,00							
RC9	Sommare gli importi da RC7 a RC8; riportare il totale al rigo RN1 col. 5			TOTALE							
RC10	Ritenute IRPEF e addizionali regionale e comunale all'IRPEF			3752,00							
RC11	Ritenute per lavori socialmente utili			595,00							
RC12	Addizionale regionale all'IRPEF			33,00							
RC13	Detrazione personale comparto sicurezza e altri dati			201,00							
RC14	Dati contributo di solidarietà			47,00							

(*) Barrare la casella se si tratta dello stesso terreno o della stessa unità immobiliare del rigo precedente.

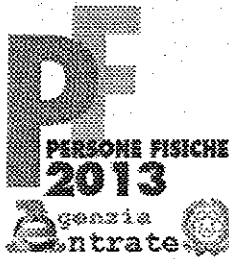

CODICE FISCALE

D M R N L L 6 3 S 0 5 D 7 8 9 R

REDDITI

QUADRO RN - Determinazione dell'IRPEF

QUADRO RN
IRPEF

REDDITO COMPLESSIVO	Reddito di riferimento per agevolazioni fiscali	Credito per fondi comuni di cui ai quadri RF, RG e RH	Perdite compensabili con credito per fondi comuni	Reddito minimo da partecipazione in società non operative	
RN1	29959,00	,00	,00	,00	29959,00
RN3	Oneri deducibili				,00
RN4	REDDITO IMPONIBILE (RN1 col. 5 + RN1 col. 2 - RN1 col. 3 - RN3; indicare zero se il risultato è negativo)				29959,00
RN5	IMPOSTA LORDA				7704,00
RN6	Detrazione per coniuge a carico				710,00
RN7	Detrazione per figli a carico				1164,00
RN8	Ulteriore detrazione per figli a carico				,00
RN9	Detrazione per altri familiari a carico				,00
RN10	Detrazione per redditi di lavoro dipendente				838,00
RN11	Detrazione per redditi di pensione				,00
RN12	Detrazione per redditi assimilati a quelli di lavoro dipendente e altri redditi				,00
RN13	TOTALE DETRAZIONI PER CARICHI DI FAMIGLIA E LAVORO (somma dei righi da RN6 a RN12)				2712,00
RN14	Detrazione canoni di locazione (Sez. V del quadro RP)	Totale detrazione	Credito residuo da riportare al rigo RN29 col. 2		,00
RN15	Detrazione per oneri indicati nella Sez. I del quadro RP (19% dell'importo di rigo RP20)				,00
RN16	Detrazione per spese indicate nella Sez. III-A del quadro RP (41% dell'importo di rigo RP48)				,00
RN17	Detrazione per spese indicate nella Sez. III-A del quadro RP (36% dell'importo di rigo RP49)				,00
RN18	Detrazione per spese indicate nella Sez. III-A del quadro RP (50% dell'importo di rigo RP50)				,00
RN19	Detrazione per gli oneri di cui alla Sez. IV del quadro RP (55% dell'importo di rigo RP65)				,00
RN20	Detrazione per gli oneri di cui alla Sez. VI del quadro RP				,00
RN21	Detrazione riconosciuta al personale del comparto sicurezza, difesa e soccorso (rigo RC13)				,00
RN22	TOTALE DETRAZIONI D'IMPOSTA (RN13 + RN14 col. 3 + somma dei righi da RN15 a RN21)				2712,00
RN23	Detrazione spese sanitarie per determinate patologie (19% dell'importo di colonna 1 rigo RP1)				,00
RN24	Credito d'imposta che generano reddito	Riacquisto prima casa	Incremento occupazione	Reintegro anticipazioni fondi pensioni	Mediazioni
RN25	TOTALE ALTRE DETRAZIONI E CREDITI D'IMPOSTA (somma dei righi RN23 e RN24)				,00
RN26	IMPOSTA NETTA (RN5 - RN22 - RN25; indicare zero se il risultato è negativo)				4992,00
RN27	Credito d'imposta per altri immobili - Sisma Abruzzo				,00
RN28	Credito d'imposta per abitazione principale - Sisma Abruzzo				,00
RN29	Crediti residui per detrazioni incapienti (di cui ulteriore detrazione per figli)				,00
RN30	Crediti d'imposta per redditi prodotti all'estero (di cui derivanti da imposte figurative)				,00
RN31	Crediti d'imposta				,00
RN32	RITENUTE TOTALI				3752,00
RN33	DIFFERENZA (RN26 - RN27 - RN28 - RN29 col. 2 - RN30 col. 2 - RN31 col. 1 - RN31 col. 2 + RN32 col. 3 - RN32 col. 4) se tale importo è negativo indicare l'importo preceduto dal segno meno				1240,00
RN34	Crediti d'imposta per le imprese e i lavoratori autonomi				,00
RN35	ECCEDENZA D'IMPOSTA RISULTANTE DALLA PRECEDENTE DICHIARAZIONE (di cui credito IMU 730/2012)				1042,00
RN36	ECCEDENZA D'IMPOSTA RISULTANTE DALLA PRECEDENTE DICHIARAZIONE COMPENSATA NEL MOD. F24				,00
RN37	ACCONTI				,00
RN38	Restituzione bonus				,00
RN39	Importi rimborsati dal sostituto per detrazioni incapienti				,00
RN40	Ipre di trattenere o da rimborsare risultante dal Mod. 730/2013				,00
Determinazione dell'imposta	IMPOSTA A DEBITO				198,00
	IMPOSTA A CREDITO				,00
RESIDUO DELLE DETRAZIONI E DEI CREDITI D'IMPOSTA					
RN43	Residuo RN23				,00
	Residuo RN24, col. 3				,00
	Residuo RN24, col. 4				,00
Altri dati	Reddito abitazione principale				,00
	Redditi fondiari non imponibili				,00

ZUCCHETTI S.p.A. - Via Solferino, 1 - 26900 Lodi

Conforme al Provvedimento del 31/01/2013 e successive modificazioni



CODICE FISCALE

D M R N L L 6 3 S 0 5 D 7 8 9 R

REDDITI

QUADRO RV - Addizionale regionale e comunale all'IRPEF
QUADRO CR - Crediti d'imposta

Mod. N. 0 1

ZUCCHETTI S.p.A. - Via Solferino, 1 - 26900 Lodi

Conforme al Provvedimento del 3/1/01/2013 e successive modificazioni

QUADRO RV		ADDITIONALE REGIONALE E COMUNALE ALL'IRPEF		RV1 REDDITO IMPONIBILE		29959,00
Sezione I		RV2 ADDIZIONALE REGIONALE ALL'IRPEF DOVUTA		Casi particolari addizionale regionale		608,00
Addizionale regionale all'IRPEF		RV3 ADDIZIONALE REGIONALE ALL'IRPEF TRATTENUTA O VERSATA		(di cui altre trattenute) (di cui sospesa)		595,00
RV4 ECCEDENZIA DI ADDIZIONALE REGIONALE ALL'IRPEF RISULTANTE DALLA PRECEDENTE DICHIARAZIONE (RX2 col. 4 - Mod. UNICO 2012)		Cod. Regione		di cui credito IMU 730/2012		,00
RV5 ECCEDENZIA DI ADDIZIONALE REGIONALE ALL'IRPEF RISULTANTE DALLA PRECEDENTE DICHIARAZIONE COMPENSATA NEL MOD. F24		RV6 Addizionale regionale Irpef da trattenere o da rimborsare risultante dal Mod. 730/2013		Trattenuto dal sostituto		,00
RV7 ADDIZIONALE REGIONALE ALL'IRPEF A DEBITO		RV8 ADDIZIONALE REGIONALE ALL'IRPEF A CREDITO		Credito compensato con Mod. F24 per i versamenti IMU		13,00
Sezione II-A		RV9 ALIQUOTA DELL'ADDIZIONALE COMUNALE DELIBERATA DAL COMUNE		Aliquote per scaglioni		0,8000
Addizionale comunale all'IRPEF		RV10 ADDIZIONALE COMUNALE ALL'IRPEF DOVUTA		Agevolazioni		240,00
RV11 RC		234,00		730/2012		,00
RV12 ECCEDENZIA DI ADDIZIONALE COMUNALE ALL'IRPEF RISULTANTE DALLA PRECEDENTE DICHIARAZIONE (RX3 col. 4 - Mod. UNICO 2012)		Cod. Comune		di cui credito IMU 730/2012		,00
RV13 ECCEDENZIA DI ADDIZIONALE COMUNALE ALL'IRPEF RISULTANTE DALLA PRECEDENTE DICHIARAZIONE COMPENSATA NEL MOD. F24		RV14 Addizionale comunale Irpef da trattenere o da rimborsare risultante dal Mod. 730/2013		Trattenuto dal sostituto		,00
RV15 ADDIZIONALE COMUNALE ALL'IRPEF A DEBITO		RV16 ADDIZIONALE COMUNALE ALL'IRPEF A CREDITO		Credito compensato con Mod. F24 per i versamenti IMU		6,00
Sezione II-B		RV17		Agevolazioni imponibile		29959,00
Acconto addizionale comunale all'IRPEF per il 2013		Aliquote per scaglioni Aliquota		Acconto dovuto		72,00
QUADRO CR		CREDITI D'IMPOSTA		Addizionale comunale 2013 trattenuta dal datore di lavoro		47,00
Sezione I-A		CR1		Importo trattenuto o versato (da compilare in caso di dichiarazione integrativa)		,00
Dati relativi al credito d'imposta per redditi prodotti all'estero		CR2		Acconto da versare		25,00
Sezione I-B		CR5		Anno		,00
Determinazione del credito d'imposta per redditi prodotti all'estero		CR6		Totale col. 11 sez. I-A riferite allo stesso anno		,00
Sezione II		CR7		Capienza nell'imposta netta		,00
Prima casa e canoni non percepiti		CR8		Credito da utilizzare nella presente dichiarazione		,00
Sezione III		CR9		Residuo precedente dichiarazione		,00
Credito d'imposta incremento occupazione		CR10		Credito anno 2012		,00
Sezione IV		CR11		di cui compensato nel Mod. F24		,00
Credito d'imposta per immobili colpiti dal sisma in Abruzzo		CR12		Anno anticipazione		,00
Sezione V		CR13		Reintegro Totale/Parziale		,00
Credito d'imposta reintegro anticipazioni fondi pensione		CR14		Somma reintegrata		,00
Sezione VI		CR15		Residuo precedente dichiarazione		,00
Credito d'imposta per mediazioni		CR16		Credito anno 2012		,00
Sezione VII		CR17		di cui compensato nel Mod. F24		,00
Altri crediti d'imposta		CR18		Credito residuo		,00



CODICE FISCALE

D M R N L L 6 3 S 0 5 D 7 8 9 R

**REDDITI
QUADRO RH**
**Redditi di partecipazione
in società di persone ed assimilate**

Mod. N. 0 1

Sezione I
 Dati della società,
associazione,
impresa familiare,
azienda coniugale o
GEIE

1	2	3	4	5	6	7
Codice fiscale società o associazione partecipata	Tipo	Quota di partecipazione	Quota reddito (o perdita)	Perdite illimitate	Reddito dei terreni	Detrazioni
RH1 05775891210	3	25 %	660 ,00			X
Quota redd. società non operative	Quota ritenute d'acconto	Quota crediti d'imposta	Rientro dall'estero	Quota oneri detraibili	Quota reddito non imponibile	
,00	,00	,00		,00	,00	
RH2				,00	,00	
RH3				,00	,00	
RH4				,00	,00	

Sezione II
 Dati della società
partecipata in regime
di trasparenza

1	3	4	5
Codice fiscale società partecipata	Quota di partecipazione	Quota reddito (o perdita)	Perdite illimitate
RH5			,00
Quota redd. società non operative	Quota ritenute d'acconto	Quota crediti d'imposta	Quota crediti imposte estere ante opzione
,00	,00	,00	,00
Quota eccedenza	Quota acconti		
,00	,00		
RH6			,00
			,00
			,00

Sezione III
 Determinazione
del reddito

 Dati comuni
alla sez. I ed alla sez. II

RH7	Redditi di partecipazione in società esercenti attività d'impresa (Reddito minimo)	1	,00	2	660 ,00
RH8	Perdite di partecipazione in società esercenti attività d'impresa in contabilità ordinaria				,00
RH9	Differenza tra rigo RH7 e RH8 (se negativo indicare zero) (Perdite non compensate da contabilità ordinaria)	1	,00	2	660 ,00
RH10	Perdite d'impresa in contabilità ordinaria				,00
RH11	Differenza tra rigo RH9 e RH10				660 ,00
RH12	Perdite d'impresa di esercizi precedenti				,00
RH13	Perdite di partecipazione in impresa in contabilità semplificata				,00
RH14	Totale reddito (o perdita) di partecipazione in società esercenti attività d'impresa (riportare tale importo nel rigo RN1) (Perdite non compensate da contabilità semplificata)	1	,00	2	660 ,00
RH15	Redditi (o perdite) di partecipazione in associazioni tra artisti e professionisti				,00
RH16	Perdite di lavoro autonomo di esercizi precedenti				,00
RH17	Totale reddito (o perdita) di partecipazione in associazioni tra artisti e professionisti (riportare tale importo nel rigo RN1)				,00
RH18	Totale reddito di partecipazione in società semplici	1	Imponibile	2	Non imponibile
			,00		,00
RH19	Totale ritenute d'acconto				,00
RH20	Totale crediti d'imposta	1	Crediti d'imposta sui fondi comuni di investimento	2	,00
RH21	Totale credito per imposte estere ante opzione				,00
RH22	Totale oneri detraibili				,00
RH23	Totale eccedenza				,00
RH24	Totale acconti				,00

Sezione IV

Riepilogo

